Butlletí informatiu de Cooperativa 70
C. Font i Boet, 7 · Caldes de Montbui
Tel. 938 654 530
Número 17
Setembre - Desembre de 2008

coopsetanta

La cooperativa fomenta les energies renovables amb plantes solars

En aquest butlletí...

Cooperativa 70 impulsa dues plantes fotovoltaiques que estalviaran l'emissió de 254 Tn de CO2

Més informació a les pàgines 2 i 3

Cooperativa 70 produirà energia solar

Dins la tasca de foment del consum responsable que fa Cooperativa 70, la component mediambiental hi té un tractament destacat com un dels criteris a tenir en compte de manera molt especial en el moment de prendre les decisions de compra i en el consum d'energia. Ara, a més, la Cooperativa contribueix a disminuir les emissions de gasos amb efecte hivernacle amb la creació d'instal·lacions d'energia solar fotovoltaica.

Cooperativa 70 promou, juntament amb l'Ajuntament de Sant Feliu de Codines i l'empresa distribuïdora d'energia elèctrica Electra Caldense, dues instal·lacions de producció d'energia elèctrica fotovoltaica.

Planta a Sant Feliu de Codines

La primera d'aquestes plantes s'instal·larà al sostre del Pavelló Esportiu Municipal de Sant Feliu de Codines, gràcies a un conveni signat amb l'Ajuntament. En total, la superfície ocupada per la instal·lació és de 1.200 m². Amb una potència nominal de 50 Kw, produirà uns 65.000 kwh anuals, i equival a deixar d'emetre a l'atmosfera unes 100 tones anuals de CO2. La inversió total en aquesta planta és de 350.000 euros, i ha estat realitzada íntegrament per Cooperativa 70.

A sobre i al peu de plana, imatges de la construcció de la planta al Pavelló de Sant Feliu de Codines.

Aquesta instal·lació es basa en una tecnologia relativament nova en l'àmbit de la producció fotovoltaica. Les plaques instal·lades són de silici amorf, i la seva principal característica és la capacitat de produir energia elèctrica independentment de l'angle d'incidència dels raigs de sol, és a dir, sense necessitat de disposar-les en orientacions o inclinacions específiques que les situïn en un pla perpendicular a les emissions solars.

La instal·lació serà operativa a mitjans de setembre.

La planta de Caldes de Montbui

L'altra via d'acció de Cooperativa 70 en l'àmbit de la producció energètica solar fotovoltaica es basa en una aliança amb la companyia de distribució d'energia elèctrica Electra Caldense que s'articula a través de la societat conjunta **Electra70, Energia i Sostenibilitat, SL**.

El primer projecte de la nova empresa és la creació d'una intal·lació de plaques solars fotovoltaiques sobre el sostre de la nau d'Electra Caldense al polígon la Borda de Caldes de Montbui. Aquesta planta, que també serà operativa a mitjans de setembre, amb una potència nominal de 67 kw, produirà més de 92.000 kwh per any, que representen un estalvi d'emissions de gasos amb efecte hivernacle equivalent a 154 tones anuals de CO2. La inversió de la nova societat en aquesta planta és de 450.000 euros.

En coherència amb aquestes accions, la Cooperativa incrementarà la intensitat de la seva tasca divulgativa i educativa orientada a donar a conèixer la transcendència que les nostres decisions individuals de consum tenen en el medi ambient, incidint especialment en el camp energètic i sobre la problemàtica del canvi climàtic per tal de fomentar hàbits de consum cada vegada més sostenibles.

Imatge de l'acte de presentació de la instal·lació de Sant Feliu de Codines. D'esquerra a dreta, Josep Maria Ibars, President de Cooperativa 70; Pere Pladevall, Alcalde de Sant Feliu; Maria Antònia Gómez, regidora d'Esports; Arnau Ramírez, regidor d'Energia; i Jaume Vilardell, regidor de Medi Natural. A la foto inferior, una vista de les obres d'instal·lació de la planta de la nau d'Electra Caldense.

PROGRAMACIÓ SETEMBRE - DESEMBRE

Teatre i dansa

Fem titelles?, fem teatre?

Taller i teatre de titelles

Taller de teatre a partir dels titelles. Creació de titelles propis i posterior assaig d'una obra de teatre amb tots els assistents, que serà representada al final del curs amb l'assistència de pares i familiars a la representació.

Els dissabtes, de 10 del matí a 1 del migdia. Des del 25 d'octubre.
Representació, el dimarts dia 23 de desembre a 2/4 de 7 de la tarda
Preu: 50 euros

Aprenem a ballar?

Taller d'*street dance*

Si et va agradar Fama, no et podràs resistir al que hem preparat per tu a Cooperativa70. A partir de setembre, tindrem amb nosaltres una professora de ***hip hop, funky, sexy style, popping, mixtura, afro, ragga***...Tot un ventall de possibilitats dins el món del ball de carrer. Amb els estils que més s'estan ballant a Londres, Los Àngeles, Brasil i amb introducció a danses africanes, una oportunitat única per conèixer aquest estil.

Els dilluns, a partir del 29 de setembre.
De 2/4 de 7 a 8 del vespre
Preu: 35 euros al mes

A ritme de *Ragga*

El ragga és un estil de ball que fusiona el hip hop, la dansa africana i el reggae. El taller tractarà d'ensenyar-nos a ballar aquest moviment d'expressió que engloba tots tres estils. Ens haurem de moure i seguir les notes d'aquest gènere musical que ens transportarà a la manera de fer d'altres cultures molt properes, descobrint el ritme i els moviments que tots i totes portem dins.

Els divendres, a partir del 3 d'octubre.
De 10 del matí a 2/4 de 12 del vespre
Preu: 35 euros al mes

Cursos i tallers

Idiomes

Curs d'iniciació a l'euskera

Curs bàsic fonamentalment pràctic i oral. Un primer contacte amb l'euskera, per a persones que no en tenen cap noció. Una oportunitat per a adquirir algun coneixement inicial d'aquesta llengua mil·lenària.

Del 6 d'octubre al 22 de desembre · Els dilluns, de 10 a 2/4 de 12 del migdia · Preu: 40 euros mensuals

La nostra aula d'informàtica

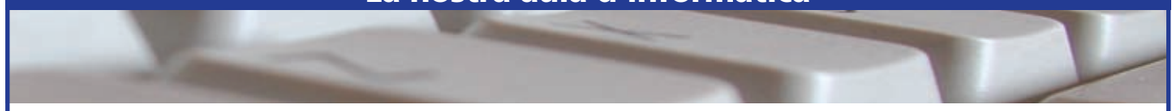

Curs d'usuari de l'ordinador personal

Curs adreçat a persones que vulguin iniciar-se o progressar en l'ús de l'ordinador. El curs incideix en els programes d'ús més generalitzat, com el processador de textos, el full de càlcul, la navegació per INTERNET o el correu electrònic.

Del 2 d'octubre al 18 de desembre · Els dimarts i els dijous, de 6 a 8 del vespre · Preu: 70 euros mensuals

Joieria artesana

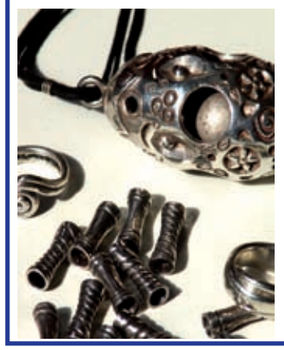

Joieria en plata

Podràs dissenyar i crear les teves pròpies joies de plata amb la tècnica del modelatge amb cera. Al final del curs, portarem els motlles al fonedor de plata i hauràs obtingut la teva primera obra de joieria. Aquest Nadal podràs regalar peces fetes amb les teves mans. **(Curs de 20 hores en 10 sessions)**

Des del 16 d'octubre al 18 de desembre · Els dijous de 6 a 8 del vespre
Preu: 75 Euros, material inclòs, excepte la plata
(no inclou el cost del fonedor i la plata, dependrà de cada peça)

Salut

Chi Kung

El Chi Kung aplega una sèrie de tècniques relacionades amb la medicina tradicional xinesa, i contempla la ment, la respiració i l'exercici físic. Normalment es practica per al manteniment de la salut, però en alguns casos es pot prescriure amb objectius terapèutics específics.

Contiunuem a partir del dimecres 17 de setembre. De 10 a 11 del matí. Preu: 35 euros mensuals

Cinema social
Cicle de cine fòrum

Cooperativa 70 oferirà un cicle de cine fòrum a partir de cinc pel·lícules amb una temàtica marcadament social. Podrem viure el conflicte entre Israel i Palestina des del punt de vista dels nens i nenes, seguir les peripècies d'una immigrant cubana a Espanya, coneixerem el projecte d'instal·lació d'una refineria de petroli a Extremadura i els seus possibles efectes ambientals, sabrem com els vençuts de la Guerra Civil espanyola sobrevivien als camps de treballs forçats del primer franquisme, i finalment confrontarem les vivències i la visió del món d'un nen barceloní i un nen d'Hebron. En els debats posteriors, podem reflexionar sobre les problemàtiques que ens presenten les pel·lícules.

ISRAELIANS I PALESTINS

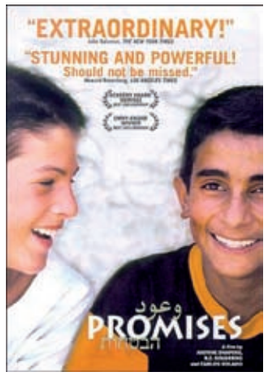

PROMISES (1' 42")
Una pel·lícula de Justine Saphiro, B.Z. Goldberg i Carlos Bolado
Dimecres, 15 d'octubre a 2/4 de 8 del vespre.

Entre els anys 1997 i 2000, Justine Shapiro y B.Z. Goldberg van entrevistar set nens palestins i israelians, que van arribar a conèixer-se entre ells. Dos anys més tard, els nens, ara de 13 i 15 anys, comparteixen el seu punt de vista sobre "l'altre", els seus pensaments i sobre la possibilitat de conèixer-se i els seus somnis per al futur.

IMMIGRANTS SENSE PAPERS

AGUA CON SAL (94')
Una pel·lícula de Pedro Pérez-Rosado (Espanya i Puerto Rico)
Dimecres, 29 d'octubre a 2/4 de 8.

Una jove cubana arriba a Espanya amb una beca pels seus estudis pensant que amb això començarà una vida millor. Però al cap d'un temps serà una immigrant il·legal que patirà marginació, no podrà tornar a casa i s'haurà de buscar la vida. Alhora, una altra jove valenciana, nascuda dins una família plena de problemes es trobarà amb ella i esdevindran les dues treballadores il·legals d'una fàbrica de mobles que cobren 2,00 euros l'hora.

PROGRAMACIÓ SETEMBRE - DESEMBRE

MEDI AMBIENT

MIENTRAS EL AIRE ES NUESTRO (58')
Un documental de José Camello Manzano
Dimecres, 12 de novembre a 2/4 de 8 del vespre

Els combustibles fòssils s'acaben, cosa que obligarà a diversificar les fonts d'energia i utilitzar energies renovables que no s'esgotin, no suposin un perill i no contaminin. Però algunes persones prefereixen mantenir els seus privilegis i els de les grans fortunes. Una de les empreses més contaminants d'Europa compta amb suport institucional i empresarial per instal·lar una refineria a Extremadura, el propòsit més tòxic i contradictori dels últims 40 anys a l'estat espanyol.

REPRESSIÓ FRANQUISTA A LA POSTGUERRA · MEMÒRIA HISTÒRICA

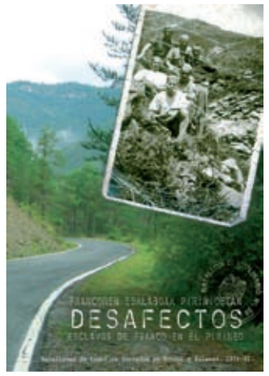

DESAFECTOS, ESCLAVOS DE FRANCO EN EL PIRINEO (30')
Dimecres, 26 de novembre a 2/4 de 8 del vespre

Després de la Guerra Civil, centenars de milers d'homes i dones van ser militaritzats i obligats a treballar per força per aixecar una Espanya gran i lliure. Persones esclavitzades treballant en condicions infrahumanes i en camps que no van desaparèixer totalment fins principis dels anys 60.
Aquesta pel·lícula ens mostra com, entre 1939 i 1941, més de 2000 d'aquests socialistes, anarquistes, comunistes i nacionalistes van construir una carretera per unir Zarautzi i Erronkari, les valls més orientals del Pirineu navarrès.

VIURE A BARCELONA, VIURE A HEBRON I SER UN NEN

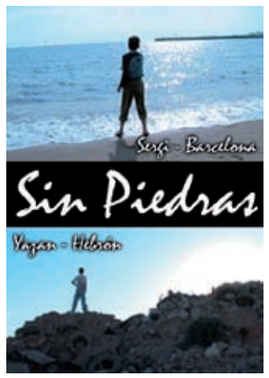

SIN PIEDRAS (53')
Dimecres, 10 de desembre a 2/4 de 8 del vespre

Les mirades de dos nens, Yazan d'Hebron i Sergi de Barcelona convergeixen i ens mostren els seus mons, el seu dia a dia. Veurem la particular realitat dels dos protagonistes, com reaccionen davant els àmbits de vivències: col·legi, família, somnis, diversions... Així doncs veurem com es viu el conflicte àrab israelita de manera diferent com ens ho expliquen els mitjans de comunicació i paral·lelament, una vida sense guerra a Barcelona però amb punts en comú amb la vida a Hebron.

ENTRADA LLIURE A TOTES LES SESSIONS

Exposicions

L'impacte del VIH/SIDA: Vida dels orfes de Swatziland

Aquesta exposició fotogràfica itinerant creada per la Fundació FC Barcelona mostra moments de la vida de nens i nenes de Swatziland que són orfes per causa de la SIDA, estan infectats pel VIH o ambdues coses.

Swatziland es considera el país amb la taxa i prevalença de la la SIDA més altes del món, i atendre la gran quantitat de nens i nenes orfes és un dels més importants reptes per al govern del país i les ONG que hi operen. A falta dels pares, els infants esdevenen "caps de família" a una edat molt precoç, i han d'ocupar-se dels seus germans i germanes més petits i tenir cura de la casa i del benestar de tots ells. Per tot això, les actuacions a Swatziland tene un pes molt rellevant dins els diferents programes compartits entre UNICEF i la Fundació FC Barcelona.

FUNDACIÓ FCBARCELONA

Del 15 de setembre al 5 d'octubre
Entrada lliure

Consum responsable. L'etiquetatge dels productes

A l'hora d'adquirir un producte, els consumidors tenim dret a poder conèixer-ne les característiques a través d'un etiquetatge veraç, clar i amb suficient informació.

Aquesta exposició itinerant de la Diputació de Barcelona ens mostra i ajuda a interpretar aquelles informacions que obligatòriament han de constar en l'etiqueta dels productes que ens ofereixen als comerços. Alimentació, tèxtil i calçat, mobles, joguines i alguns electrodomèstics són els exemples que ens mostra l'exposició.

Del 22 al 31 d'octubre
Entrada lliure

PROGRAMACIÓ SETEMBRE - DESEMBRE

Exposició del Concurs de Fotografia del Correfoc

Foto guanyadora del concurs fotogràfic del Ball de Diables 2007, de Jaume Ventura.

Com cada any, l'entitat Ball de Diables de Caldes de Montbui ens convida a tots els socis i sòcies de la Cooperativa a participar en el concurs fotogràfic del Correfoc. Fes alguna fotografia del Correfoc 2008 del Ball de Diables de Caldes de Montbui, que tindrà lloc el dia 11 d'octubre a les 9 del vespre, o de qualsevol acte de la Festa Major de 2008 que tingui els diables i la bèstia com a protagonistes, i participa en el concurs. Les obres s'han de lliurar al local social de Cooperativa 70 com a màxim el dia 7 de novembre.

En col·laboració amb

BALL DE DIABLES DE CALDES DE MONTBUI associació cultural

Totes les obres presentades al concurs s'exposaran al Local Social de Cooperativa 70.

Inauguració i lliurament de premis el 14 de novembre.
Exposició de les obres fins el 7 de desembre
Entrada lliure

VII edició del Mercat d'Art

Una altra vegada, el nostre Local Social acollirà el Mercat d'Art, una oportunitat per adquirir obres d'artistes de Caldes de Montbui.

Els socis interessats a exposar pintura en el Mercat d'Art haureu de portar a la Cooperativa, abans del dia 2 de novembre, una fotografia d'una obra recent i el vostre currículum d'artista.

En col·laboració amb

7 d'ART

Inauguració el dia 12 de desembre a les 8 del vespre. Exposició fins el 7 de gener
Entrada lliure

Model de foment de l'esportivitat

Fem equip, fem ciutat

FUNDACIÓ FCBARCELONA

coopsetanta

En els mesos de setembre i octubre s'iniciarà el programa FEM EQUIP, FEM CIUTAT un model d'actuació que es posa a disposició dels municipis per a incidir positivament en les pràctiques dels clubs esportius, i orientat a generar una dinàmica de millora en la qualitat educativa de l'activitat esportiva. Per això, tot i que afecta íntegrament a tots els clubs que s'hi adhereixen, està especialment adreçat als equips de base, és a dir, d'infants i joves fins a 15 o 16 anys.

Aquest model és impulsat per la Fundació FC Barcelona, i Cooperativa 70 es responsabilitza de la seva realització.

En la primera edició, aquesta temporada 2008-2009, el model s'implantarà a Caldes de Montbui, Sant Feliu de Codines, Sant Vicenç dels Horts, Tortosa, Tarragona i Castelldefels.

Pel que fa a Caldes de Montbui i Sant Feliu de Codines cal recalcar el gran interès i plena disposició amb què els respectius ajuntaments van acollir la proposta, i també la seva total sensibilitat respecte a la importància que la pràctica esportiva es porti a terme en unes condicions que resulti educativa per a infants i joves, i que serveixi per a transmetre'ls valors de l'esportivitat com l'esforç, la perseverança, l'autoestima, la cortesia, el respecte, la humilitat, o l'autocontrol, entre molts d'altres.

Iniciativa municipal

FEM EQUIP, FEM CIUTAT, és un model de caire clarament municipal, en què l'Ajuntament hi té la funció de màxim impulsor. La Fundació FC Barcelona, doncs, posa a disposició dels ajuntaments interessats els continguts i els materials i també el suport tècnic i professional necessaris per a la implantació del programa.

Combina un lloc WEB interactiu, amb funcions d'aula virtual i d'intercanvi d'informació, amb accions presencials, tant en els aspectes d'opinió pública com d'intervenció directa en l'àmbit de la conscienciació del valor educatiu de l'esport i la capacitació dels tècnics.

Es presenta com un sistema de treball basat en accions que té en compte, de manera coordinada i en una estratègia coherent:

- La creació de vies de comunicació específiques entre l'Ajuntament i els clubs per a canalitzar totes les accions del model i la seva coordinació.
- Accions de sensibilització de tots els agents socialitzadors del club esportiu: directiva, tècnics i familiars dels esportistes infantils, així com també dels mateixos infants.

- Accions de formació de tècnics esportius dels clubs per a millorar les components més educatives en la direcció dels equips.
- Accions de compromís explícit amb els valors de l'esportivitat i el fairplay adreçats als clubs com a entitats, a les juntes directives com a gestors, als tècnics, als familiars i als mateixos esportistes.
- Accions de comunicació social i d'opinió pública adreçats a la divulgació tant de la implantació del model i les activitats que comporta com dels valors que es propugnen.

El triangle esportiu

Aquest model està orientat a afavorir a curt i llarg termini la intervenció municipal per a fomentar una pràctica esportiva educativa i per a traslladar a la societat general els valors de ciutadania. Per això:

- Actua sobre tots els agents socialitzadors relacionats amb l'esport. És el denominat "triangle esportiu".
- Es planteja com la implantació d'instruments i dinàmiques permanents d'intervenció social, en una estratègia a curt i llarg termini.
- Inclou accions d'orientació pràctica per a impulsar canvis efectius en la gestió educativa dels clubs esportius, més enllà dels elements purament formatius i sensibilitzadors.
- És adaptable a la realitat social de cada municipi, amb la incorporació al model de línies d'acció preexistents i d'interrelació amb altres agents socials.

Les il·lustracions d'aquesta pàgina formen part dels materials que es proporcionen al club perquè facin la seva tasca de millora del nivell d'esportivitat en tots els aspectes i activitats del club, i simbolitzen algunes de les recomanacions que es fan sobre comportaments a fomentar i valors a tenir molt en compte en el dia a dia de les entitats esportives, com la companyonia i el dret de tots els infants de l'equip a jugar i competir; la cortesia entre adversaris, amb els àrbitres i amb el públic; la necessitat que els pares i mares dels joves esportistes respectin el paper de l'entrenador o entrenadora i s'abstinguin d'intentar dirigir els infants durant els partits i entrenaments, o que es respectin el material i les instal·lacions esportives, tant si són del club o l'ajuntament com si juguen de visitants.

Consum responsable amb el medi ambient

Diguem adéu a les bosses de plàstic

La Fundació Prevenció de Residus i Consum ha elaborat un informe sobre el consum de bosses de plàstic d'un sol ús.

Cada setmana, els catalans gastem uns 14 milions de bosses de plàstic, equivalents a unes 110.000 tones que ja representen el 3% del pes de les deixalles domèstiques. L'estalvi d'una sola bossa de plàstic per cada català suposaria un estalvi de 300.000 Kwh i evitaria l'emissió de 117 Tn de CO2 a l'atmosfera.

Tot i que és un hàbit tan arrelat que sembla difícil d'eradicar, el cert és que algunes iniciatives, a Catalunya i a altres països, demostren que no és així, que amb una actuació decidida es pot reduir de manera molt important la generació d'aquests residus.

Per una banda, la Fundació Catalana per a la Prevenció de Residus i la Federació d'Ecologistes de Catalunya demanen al Govern de la Generalitat que apliqui a partir de 2009 un impost ecològic de 20 cèntims per bossa. Segons aquestes entitats, una mesura similar realitzada a Irlanda ha provocat una reducció del 90% del consum de bosses d'un sol ús.

També fan referència a una experiència portada a terme pels forns i pastisseries de Terrassa, que han aconseguit Una reducció del 97% en el consum de bosses de plàstic.

Altres països ja apliquen taxes, sigui sobre la matèria primera, el polímer de polietilè (Itàlia) o a la bossa ja confeccionada (Dinamarca, Finlàndia, Islàndia, Alemanya o Bèlgica entre d'altres).

La mateixa Fundació Prevenció de Residus i Consum, conjuntament amb el Departament de Medi Ambient de la Generalitat i l'Agència de Residus de Catalunya, també impulsen una campanya divulgativa que ja és present a molts punts de Catalunya, i que ofereix diversos materials divulgatius a més del disseny d'una bossa de roba per a proporcionar-la als consumidors com a alternativa a les bosses de plàstic.

NOU AVANTATGE PER ALS SOCIS

Comerç just, productes cooperatius

Productes d'alimentació: Cacaus i xocolates, cafès i infusions, pasta, mel, melmelades i molts productes més de gran qualitat. **Productes d'artesania:** decoració, bijuteria, bosses i motxilles, moda, complements i decoració.

Oficina Municipal d'Informació al Consumidor

De dilluns a divendres de dos quarts de deu del matí a dos quarts de dues de la tarda.
Dimecres i divendres obert també de 5 a 7 de la tarda.
C. Font i Boet, 7 Caldes de Montbui

Abacus
15% de descompte en productes culturals, educatius, papereria i joguines
A totes les botigues Abacus.
Informeu-vos a Coop70 o a www.abacus.es

ARC cooperativa
Assegurances d'automòbil, llar, vida i accident; plans de pensions i d'estalvi
Informeu-vos a la Cooperativa
Tel 938 654 530

Avui Viatges
D'un 5% a un 7% de dte. en viatges sobre els preus de tarifa
www.avuiviatges.com
Tel 902 245 244

ab2 serveis
Instal·ladors d'aire condicionat
15% de descompte en maquinària
Ctra. Parets–Bigues, s/n · Sta. Eulàlia de Ronçana
Tel 938 447 673

BERT-OIL, S.L.
Descompte fins a 0,06 EURO per litre de gasoil de calefacció
Comandes a la Cooperativa.
Tel 938 654 530

Broquetas hotel-balneari ***
Descomptes del 8% al 15% en tècniques termals
Pça. Font del Lleó, 10 · 08140 Caldes de Montbui
Tel 938 650 100

CICLE VITAL
Productes ecològics
3% descompte en tots els productes
Font i Boet, 1 · 08140 Caldes de Montbui
Tel. 938 654 500

cicles oxigen
Entre un 5 i un 10% de descompte en material de muntanya i cicilisme
Avda. Pi i Margall, 13 · 08140 Caldes de Montbui
Tel 938 654 728

Fundació Santa Susanna
1,20 €/h dte. Servei de suport a la llar. 2,00 €/h dte. Servei de suport a la persona per a majors de 65 anys
Informeu-vos a la Cooperativa
Tel. 938 654 530

L'HERBOLARI Dietètica i nutrició
5 % de dte. en herboristeria
Agustí Santa Cruz, 23·08182 Sant Feliu de Codines
Tel 938 662 789

in
10% de descompte en mobiliari il·luminació i complements per la llar
Avda. Fontcuberta, 114 · 08140 Caldes de Montbui
Tel. 938 655 446

VIAJES IBERIA
D'un 5% a un 8% de descompte en viatges de proveïdors propis
Av. Pi i Margall, 50·08140 Caldes de Montbui
Tel. 938 655 170

Mas perruquers
Perruqueria. 10% de descompte els dimarts, dimecres i dijous
Pça. Marquès, 10· 08140 Caldes de Montbui
Tel. 938 651 682

Ombra Natural pintura decorativa
Entre el 15% i el 20% de descompte sobre preus de tarifa en pintura decorativa
Tel. 938 662 587 · Mòbil. 600 28 45 49
www.ombranatural.com

PAU
10% de descompte en classes particulars i manteniment d'ordinadors a domicili.
660 550 242
pau.informatica@gmail.com

RP
5% de descompte sobre els preus de residència, centre de dia, i centre de salut
Av. Catalunya, 264 · Palau Solità i Plegamans
Tel. 931 479 000

RuiSan Assessors
Entre el 10% i el 15% de descompte en assessoria fiscal, laboral, comptable i jurídica
C. Sant Pau, 94 · 08140 Caldes de Montbui
Tel. 938 654 825

saüc Centre Psicològic Infants i Adults
Psicologia infantil i juvenil
10% de descompte sobre preus de tarifa
Corredossos de Baix, 2 4rt. 2a. · Caldes de Montbui
Tel. 938 655 737 · 685 806 557

Termes Victòria Hotel Balneari
Descompte del 8% al 15% en tècniques termals
C. Barcelona, 12 · 08140 Caldes de Montbui
Tel. 938 650 150

CENTRE ITACA
Centre de teràpies naturals
Descompte del 10% en les visites
P. de l'Àngel, 1 pral. 3a.·08140 Caldes de Montbui
Tel. 657 669 435

Autorentat Sentmenat
Un rentat gratuït de cada cinc que en facis
Avda. Principal, 3 · Sentmenat
(davant la benzinera BERTOIL)

natural optics TIBAU
Descompte del 10% en tots els productes
P.Església, 5
08140 Caldes de Montbui
Tel. 938 626 223
Av. Catalunya, 207
08184 Palau Solità
Tel. 938 649 471

Sandra estètica
5% descompte en depilació làser (PROVA GRATUÏTA), tractaments spa i d'ungles
C. Buenos Aires, 42· 08140 Caldes de Montbui
Tel. 938 651 363 · 649 446 328

Pintura Decorativa Jose Romero
10% de descompte en treballs de pintura
Tel.i Fax 938 653 693
Mòbil. 687 721 450

MARC Jardi serveis de jardineria
10% de descompte en serveis de jardineria
Verge del Remei, 15 local 1
08187 Santa Eulàlia de Ronçana
Tel. 934 762 065 · 667 890 553

SAKAKI AIKIDO
10% de descompte en quota del primer any de pràctica de l'Aikido
A l'Stage, Folch i Torres, 52 -54 · Caldes de Montbui
Tel. 655 288 057 · www.aikido-sakaki.com

MÚTUA General de Catalunya
Mutualitat de previsió social que ofereix condicions especials per als socis de Coop70
Demana informació a la Cooperativa i t'adreçarem a un comercial per tal que t'assessori.
Tel. 938 654 530

Francesc Barnadas serveis per a gossos & serveis per a gats
10% de descompte en serveis adreçats a la cura de gats i gossos
Buenos Aires, 8
08140 Caldes de Montbui
Tel. 938 650 226 · 606 255 991

PROGRAMACIÓ SETEMBRE - DESEMBRE

Les activitats dia a dia

Setembre

Dilluns 15

Exposició fotogràfica
L'impacte del VIH/SIDA:
Vida dels orfes de Swatziland
Entrada lliure

Dimecres 17

Continuació del Grup de Chi Kung
A les 10 del matí

Dilluns 29

Taller *d'estreet dance*
A 2/4 de 7 del vespre

Octubre

Dijous 2

Curs d'iniciació a l'ús de l'ordinador personal
A les 6 de la tarda

Divendres 3

Taller de *Ragga*
De 10 del matí a 2/4 de 12 del migdia

Dilluns 6

Curs d'iniciació a l'Euskera
A les 10 del matí

Dimecres 15

Cine fòrum: *Promises*
A a 2/4 de 8 del vespre

Dijous 16

Taller de joieria en plata
A les 6 de la tarda

Dimecres 22

Exposició: *L'etiquetatge dels productes*
Entrada lliure

Dissabte 25

Taller i teatre de titelles
A les 10 del matí

Dimecres 29

Cine fòrum: *Agua con sal*
A 2/4 de 8 del vespre

Novembre

Dimecres 12

Cine fòrum: *Mientras el aire es nuestro*
A 2/4 de 8 del vespre

Divendres 14

Inauguració de l'exposició del concurs de fotografia del Correfoc i lliurament de premis
A les 8 del vespre

Dimecres 26

Cine fòrum
Desafectos, esclavos de Franco en el pirineo
A 2/4 de 8 del vespre

Desembre

Dimecres 10

Cine fòrum: *Sin piedras*
A 2/4 de 8 del vespre

Divendres 12

Inauguració de la VII edició del Mercat d'Art
A les 8 del vepre

Dimarts 23

Representació de l'obra de teatre de titelles
A 2/4 de 7 de la tarda

Feu-nos suggeriments

Què trobeu a faltar o què canviaríeu de tot el que ofereix la Cooperativa? Què mereix la vostra aprovació i què creieu que cal millorar?. Ho podeu fer als **fulls** que posem a la vostra disposició al **Local Social** o al formulari de contacte del nostre WEB a **www. cooperativa 70.coop**